

PLAN DE DISTRIBUTION EDL - ENSEIGNEMENT SERVICE

SURFACES	
DESIGNATIONS	SURFACES M ²
LYCEE D'ETAT DE WALLIS & FUTUNA	
BATIMENT H - ENSEIGNEMENT SERVICE	
ETAT DES LIEUX	
Bureau DOPPT	37,80
Salle d'études 60 places	94,30
Stockage SST	19,65
Infirmerie	18,90
Bureau médecin	18,90
Salle langues 1	47,90
Salle langues 2	36,20
Vestiaires cuisine 1	7,95
Vestiaires cuisine 2	4,70
Salle de lancement	32,70
Discipline	5,10
Légitime	14,30
Reserves / Fige	25,10
Cuisine pédagogique	88,00
Cuisine	21,10
Reserve décastrée	7,30
Restaurant d'application	75,50
Vestiaires CSR	29,50
Vestiaires clients	27,85
Vestiaires hommes	29,50
Vestiaires femmes	29,50
Atelier de maintenance	92,20
Local bureau	12,45
Reserve 1	12,05
Reserve 2	12,05
Transformateur	16,85
Local	46,30
Stockage	24,10
Hall	22,40
Entree	21,70
Sac 1	3,15
Sac 2	2,85
Département 1	70,20
Département 2	73,00
Local TGBT	9,30
Niche	0,95
Terrasse	105,15
LOCAL BATIMENT EXISTANT	119,90

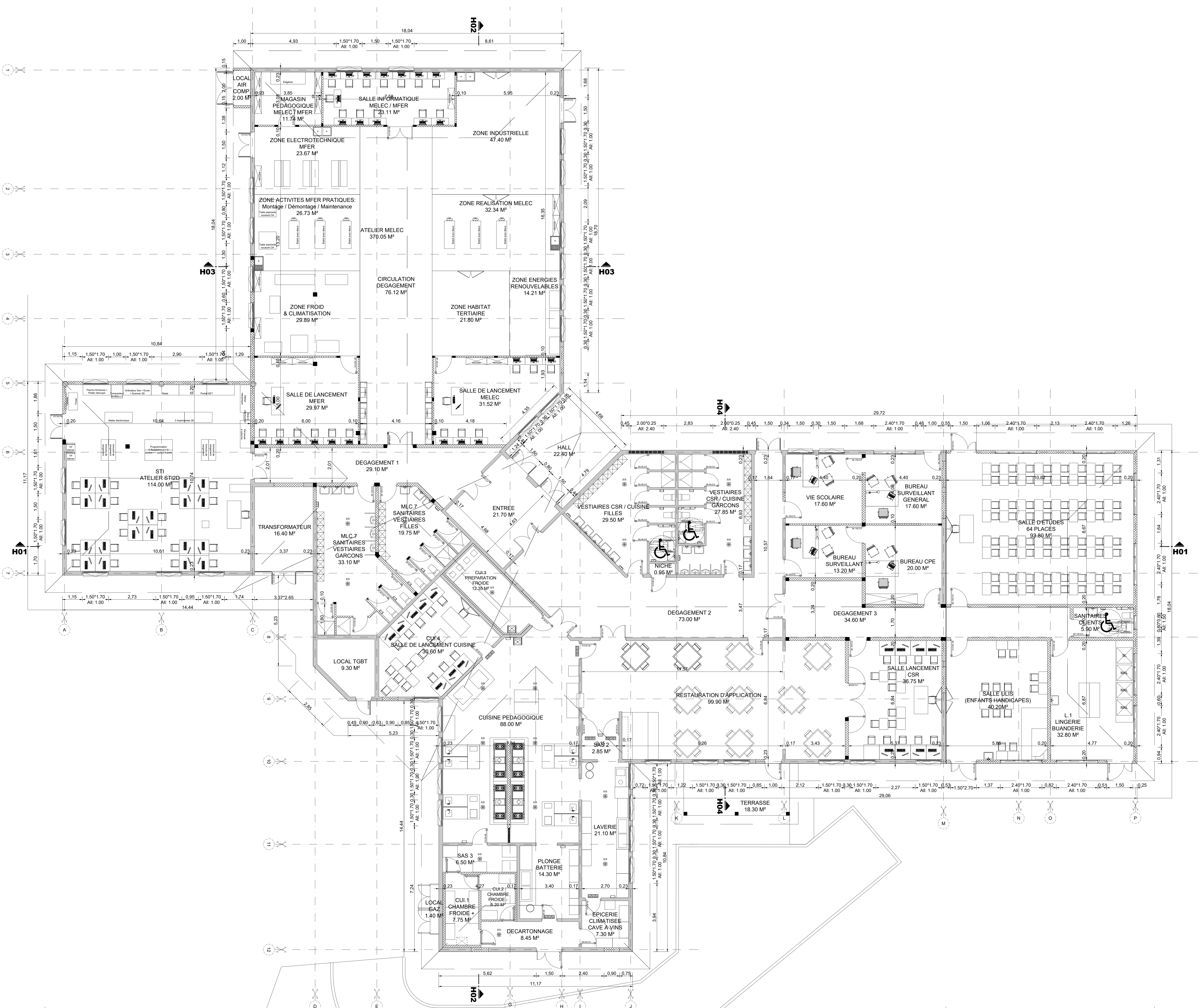

PLAN DE DISTRIBUTION PROJET - ENSEIGNEMENT SERVICE

SURFACES	
DESIGNATIONS	SURFACES M ²
LYCEE D'ETAT DE WALLIS & FUTUNA	
BATIMENT H - ENSEIGNEMENT SERVICE	
ETAT DES LIEUX	
Vie scolaire	17,60
Salle d'études 60 places	93,80
Bureau surveillant général	17,60
Vestiaires CSR cuisine filles	29,50
Vestiaires CSR cuisine garçons	27,85
Bureau surveillant	13,20
Bureau CPE	20,00
Salle LUIS	40,20
Préparation d'application	99,90
Sac 2	2,85
Lavabo	21,10
Espace climatisé cave à vins	7,30
Observatoire	8,45
Plonge batterie	14,30
Sac 3	6,90
Chambre froide positive	7,75
Chambre froide négative	5,20
Cuisine pédagogique	88,00
Préparation froide	12,35
Salle de lancement cuisine	36,80
Département 1	29,10
Entree	21,70
Hall	22,40
Local STID	114,00
Salle de lancement MELEC	31,52
Salle de lancement MFER	29,97
Magasin photo MELEC / MFER	11,74
Salle Info MELEC / MFER	25,11
Zone électrotechnique MFER	23,67
Zone industrielle	47,40
Zone activités MFER pratiques	26,73
Zone énergies renouvelables	20,34
Zone froid et climatisation	29,80
Zone habitat tertiaire	21,80
Zone énergie renouvelable	14,21
Circulation dégarage	76,12
Sanitaires vestiaires garçons	33,10
Sanitaires vestiaires filles	19,75
Département 2	73,00
Transformateur	16,85
Terrasse	18,30
Département 3	34,60
Local TGBT	9,30
Lingerie / buanderie	32,80
Sanitaires Client	5,90
Salle lancement CSR	36,75
Local Gaz	1,40
Local ar comprimé	2,00
TOTAL BATIMENT EXISTANT	1405,15

LEGENDE DEMOLITION - DEPOSE

Démolition à déposer

LEGENDE MURS

Mur existant

Mur proposé

NOTA : PROPRIETE ARTISTIQUE ET INTELLECTUELLE

LES DOCUMENTS GRAPHIQUES CONSTITUANT L'ENSEMBLE DU DOSSIER ARCHITECTURAL SONT LA PROPRIETE ARTISTIQUE ET INTELLECTUELLE DE L'AUTEUR. AUCUNE MODIFICATION NE POURRA ETRE ENVIAGEE SANS AUTORISATION ECRITE DE CELUI CI.

NOTA :

1. LES COTATIONS DOIVENT ETRE VERIFIEES IMPARTIALEMENT SUR PLACE AVANT TOUTE MISE EN OUVRE REPARTITIONNER TOUS LES RESEAUX ENFERMES A PROXIMITE AVANT TOUTE MISE EN OUVRE DE TOILES.

2. LES DIMENSIONS SONT COTEES FINES ET DOIVENT FAIRE L'OBJET DE CALCULS D'ENVELOPPE POUR TOUT OUVRAGE STRUCTUREL.

3. L'ENTREPRENEUR EST TENU DE VERIFIER LA COTATION DE L'ENVELOPE DU PLAN AVANT LE DEMARRAGE DES PLANS TECHNIQUES ET DE TRACER L'ENVELOPE DEVENUELLE ENVELOPE OU OMISSIONS POUR MISE A JOUR.

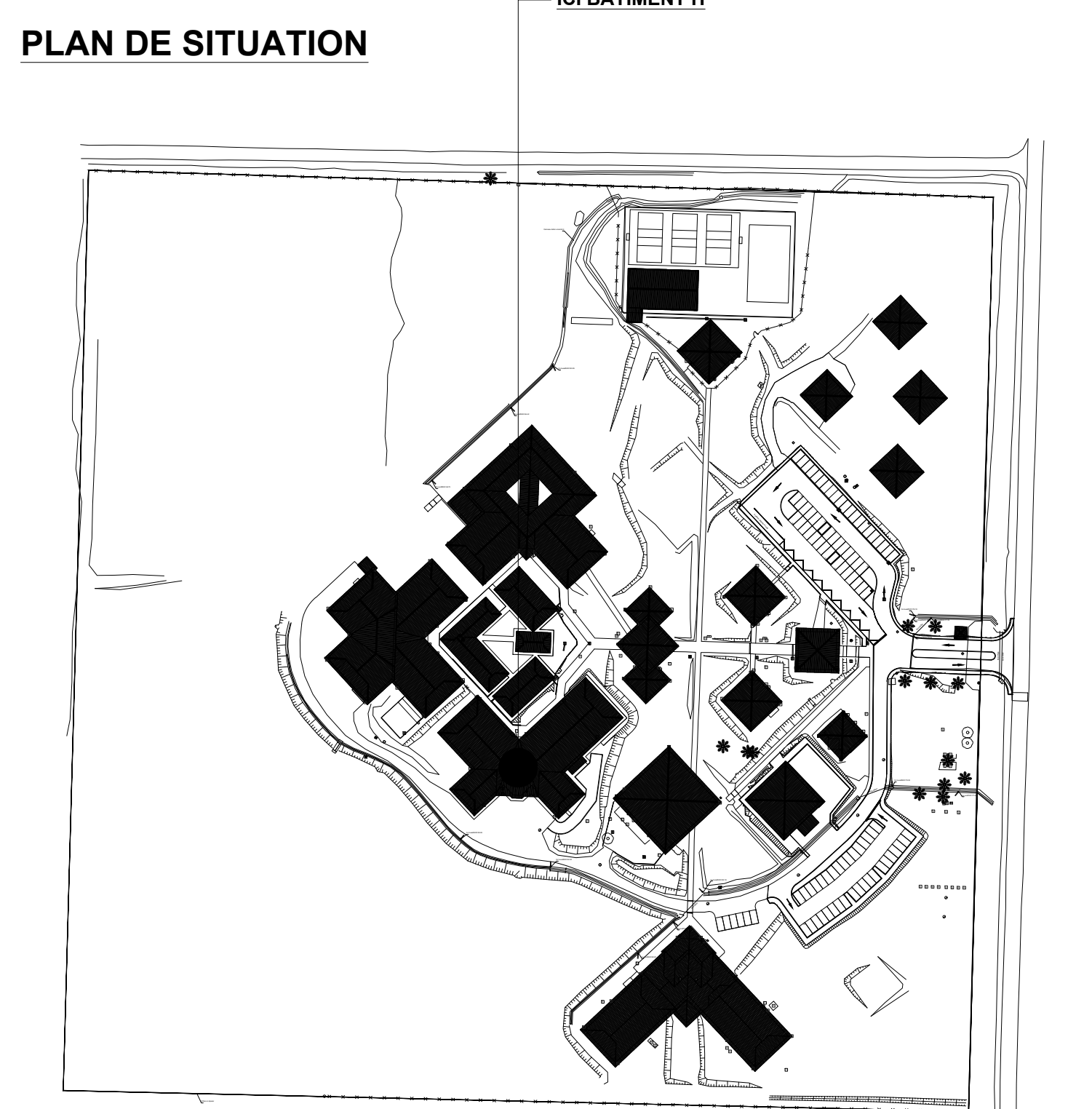

M.A.W. ARCHITECTE

Tribu de Thaurak SP 395 Wf - 98200 Ulu

2 rue Pierre Loti - Parc de Normandie - 98200 Nouméa

Tel : (+687) 45 48 00 - Fax : (+687) 45 48 00

Tel : (+687) 23 54 20 - Fax : (+687) 23 54 20

Email : maw.architecte@gmail.com

ARCHA

981 - Nouméa - 98100 Wallis & Futuna

Tel : (+687) 12 12 74 - (+687) 12 12 74

Email : archa@archa.nc

SIGMA

1 rue de la République - 98200 Nouméa

Tel : (+687) 23 54 20 - Fax : (+687) 23 54 20

Email : sigma.architecte@gmail.com

INGENCO

131 rue de la République - 98200 Nouméa

Tel : (+687) 23 54 20 - Fax : (+687) 23 54 20

Email : ingenco@ingenco.nc

THIERRY HERVIER

200 Rue de la République - 98200 Nouméa

Tel : (+687) 45 48 00 - Fax : (+687) 45 48 00

Email : thierry.hervier@thierryhervier.nc

REHABILITATION ET EXTENSION DU LYCEE D'ETAT DE WALLIS & FUTUNA - ILES DE WALLIS & FUTUNA

ETAT DES LIEUX - PROJET

PLANCHE ARCH. N°101 - TRANCHE OPTIONNELLE 05

DESSINS

AVEC EXTENSION

VISA

PLAN DE SITUATION

PLAN DE DISTRIBUTION EDL - ENSEIGNEMENT SERVICE

PLAN DE DISTRIBUTION PROJET - ENSEIGNEMENT SERVICE

ECHELLE : 1/750

DATE : 10 MARS 2025

MODIFICATIONS

DATE